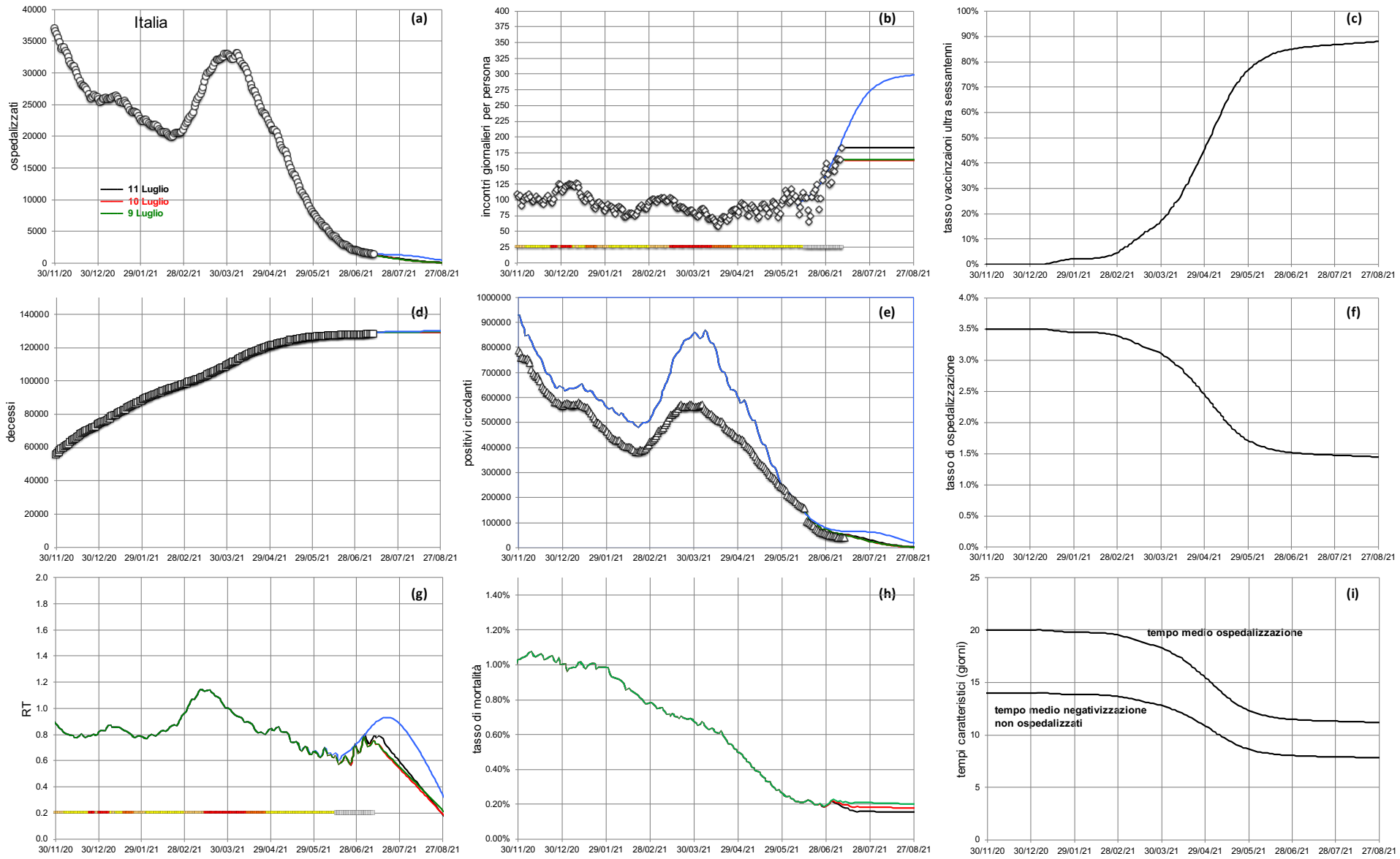
Italia
(a)
ospedalizzati
11 Luglio
10 Luglio
9 Luglio
(b)
incontri giornalieri per persona
(c)
tasso vaccinzaioni ultra sessantenni
(d)
decessi
(e)
positivi circolanti
(f)
tasso di ospedalizzazione
(g)
RT
(h)
tasso di mortalità
(i)
tempi caratteristici (giorni)
tempo medio ospedalizzazione
tempo medio negativizzazione
non ospedalizzati
30/11/20
30/12/20
29/01/21
28/02/21
30/03/21
29/04/21
29/05/21
28/06/21
28/07/21
27/08/21