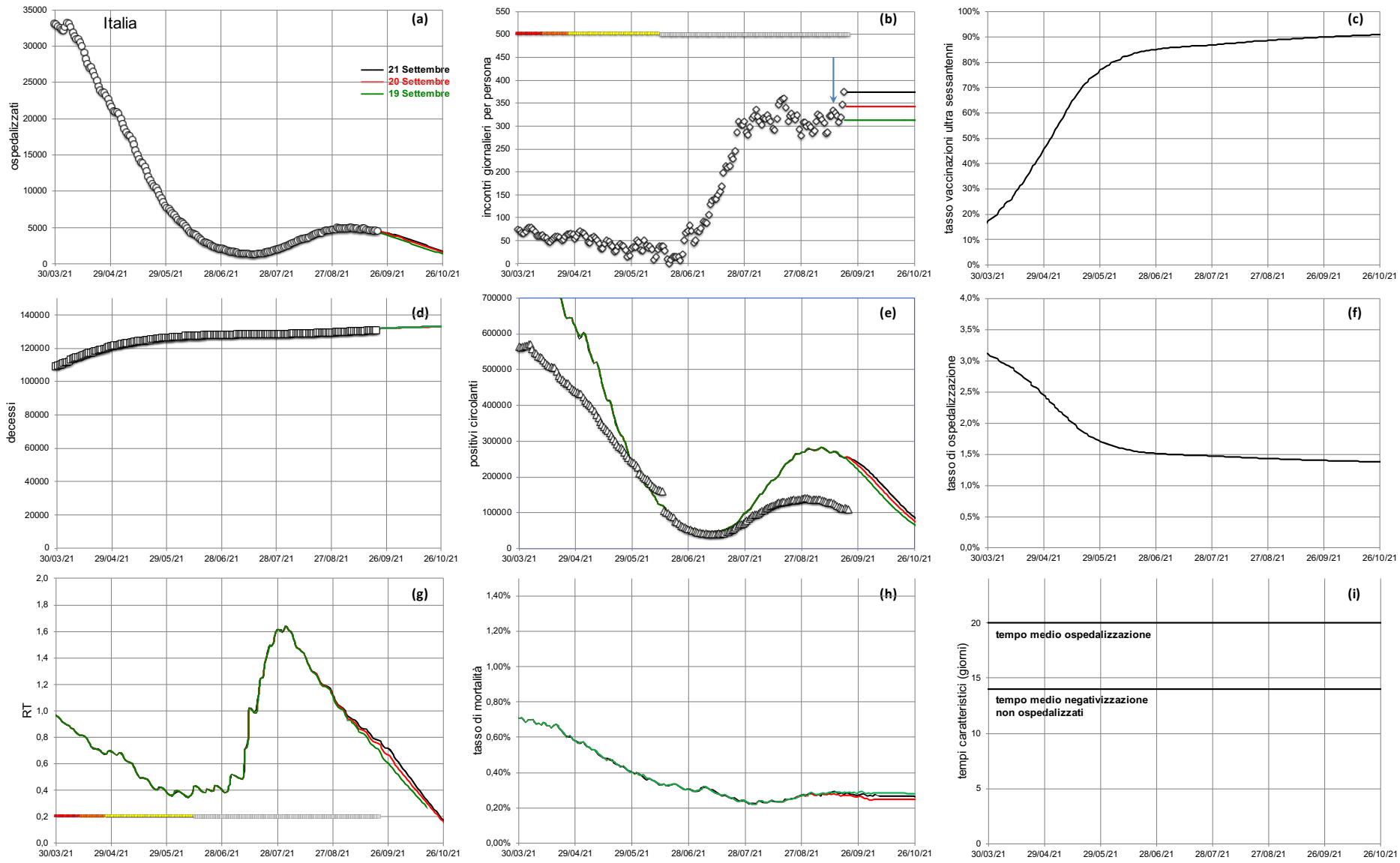
Italia
(a)
21 Settembre
20 Settembre
19 Settembre
ospedalizzati
(b)
incontri giornalieri per persona
(c)
tasso vaccinazioni ultra sessantenni
(d)
decessi
(e)
positivi circolanti
(f)
tasso di ospedalizzazione
(g)
RT
(h)
tasso di mortalità
(i)
tempi caratteristici (giorni)
tempo medio ospedalizzazione
tempo medio negativizzazione
non ospedalizzati
30/03/21
29/04/21
29/05/21
28/06/21
28/07/21
27/08/21
26/09/21
26/10/21